Partage
LA VOCATION MARISTE LAÏQUE
N. 01 | 30 AVRIL 2021

# Chers amis, Maristes de Champagnat

C'est avec une grande joie et une grande espérance que nous vous envoyons le premier numéro du Bulletin "Partage". Il s'agit d'une ressource que nous avons créée spécialement pour stimuler et accompagner la vie mariste des laïcs et pour collaborer à la promotion de l'avenir de communion auquel l'Esprit Saint nous invite. Nous rêvions de ce projet depuis un certain temps et aujourd'hui nous avons trouvé la possibilité de le développer sous les auspices du Forum International sur la Vocation Laïque Mariste.

Ce bulletin se caractérisera par les points suivants : il s'agira d'une édition mensuelle ; il sera adressé aux frères et aux laïcs maristes ; ce ne sera pas un bulletin d'information (car nous avons déjà Nouvelles Maristes) ; il contiendra des réflexions, des textes de formation, des expériences personnelles et communautaires, des témoignages de vie et tout ce qui peut aider au développement de la vocation des laïcs maristes et à la communion avec les frères.

Ce premier numéro s'ouvre sur le thème du Forum International sur la Vocation des Laïcs Maristes, une initiative à laquelle nous travaillons actuellement au Secrétariat élargi des laïcs, à la demande du Gouvernement général. Au fur et à mesure de l'avancement du Forum, le bulletin rendra compte de quelques-uns de ses points forts.

À partir du deuxième numéro, chaque édition se concentrera sur l'une des régions maristes, en se relayant au fur et à mesure. Pour cela, des personnes de cette région seront chargées de rédiger une partie

du contenu. Cela donnera une plus grande visibilité à la riche et merveilleuse diversité qui compose notre famille charismatique mondiale. En outre, elle abordera d'autres questions de l'Institut liées aux laïcs qui, nous l'espérons, seront intéressantes pour tous.

La publication sera produite en format PDF et sera envoyée par e-mail à tous ceux qui sont abonnés à Nouvelles Maristes.

Parallèlement à cette initiative, nous utiliserons également les médias sociaux pour partager notre vocation mariste. Par exemple, pour mieux faire connaître notre famille mondiale, nous avons créé un groupe facebook ouvert à tous, auquel nous vous invitons à vous abonner. De même, dans l'intention de renforcer notre communion, nous proposons l'utilisation du hashtag #VocationMaristeLaique dans les posts que nous mettons sur le net.

Nous espérons que ce bulletin contribuera à enrichir notre vocation de laïcs maristes, tant sur le plan personnel que communautaire, et qu'il nous aidera à être dans une plus grande communion et harmonie en tant que Famille Charismatique Mondiale. Que notre Bonne Mère et Marcellin nous accompagnent sur notre chemin.

Raúl Amaya,
Directeur du Secrétariat des laïcs

Mettons-nous en route! Sentons-nous nécessaires les uns les autres: ce fut le principal appel du XXIIe Chapitre général: «*Cheminons comme famille globale!*».
C'est dans ce contexte qu'est lancé, dans l'Institut, le projet d'un FORUM INTERNATIONAL SUR LA VOCATION MARISTE LAÏQUE. On cherche, par cette démarche, à ACCUEILLIR, PRENDRE SOIN, VIVRE ET PARTAGER NOTRE VOCATION. On rencontre actuellement, dans l'Institut, plusieurs démarches qui cherchent à accompagner et à renforcer chacune de ces vocations.
(F. Ernesto Sánchez, Supérieur Général)

FORUM INTERNATIONAL SUR
LA VOCATION MARISTE LAÏQUE

ACCUEILLONS, VIVONS, PARTAGEONS ET PRENONS SOIN DE NOTRE VOCATION.
"VOS FILS ET VOS FILLES PROPHÉTISERONT" (JOËL 3:1)

# Forum International sur la vocation mariste laïque

Le Forum International sera un grand et beau parcours de quatre ans de réflexion et de discernement partagés entre laïcs, laïques et frères. Les thèmes du Forum tourneront autour de la vocation mariste, en mettant l'accent sur la vocation laïque mariste, les étapes de formation, l'accompagnement dans les démarches vocationnelles, le lien avec le charisme et les possibles structures juridiques pour le laïcat mariste. Il s'agit de questions pertinentes, actuelles et futures, en lien avec la vitalité du charisme et notre démarche de communion comme Famille Charismatique Globale.

Nous voulons réaliser, tout au long de cette démarche, un processus de réflexion et de discernement partagé entre laïcs, laïques et frères sur **la vocation, la formation et l'accompagnement, le lien au charisme et de possibles structures juridiques** du laïcat mariste; des sujets pertinents pour aujourd'hui et pour l'avenir en lien avec la vitalité du charisme mariste et avec la communion en tant que Famille Charismatique Globale.

Les objectifs sont les suivants:

1. Approfondir la compréhension de la **vocation mariste** avec un accent particulier sur ***la vocation laïque mariste.***
2. Réviser et offrir **des processus et des démarches de formation et d'accompagnement** de la vocation laïque.
3. Réfléchir et proposer des **formes possibles d'engagement** au charisme mariste.

Le Gouvernement général, via le Secrétariat Élargi des Laïcs, a choisi le 19 mars pour lancer le processus du *Forum International sur la Vocation Laïque Mariste*, coïncidant avec la fête de saint Joseph, patron des maristes, également un merveilleux modèle du laïcat et de qui nous pouvons beaucoup apprendre.

4. Connaître, réfléchir, explorer et proposer des **possibilités de structure juridiques (civiles et canoniques)** pour le laïcat mariste.

Le Conseil Général invite tous les laïcs et laïques maristes du monde qui participent à des démarches vocationnelles, les membres du MCHFM et autres mouvements laïcs, les frères qui accompagnent ces démarches vocationnelles et qui vivent en communion vocationnelle, les membres d'associations laïques maristes, les équipes d'animation vocationnelle de laïcs et les Conseils des Provinces et des Districts, à participer à la réflexion et au discernement auxquels ce Forum nous invite.

Pour les Unités Administratives qui n'ont pas encore de structures sur la vocation laïque mariste, on pourra créer un ou plusieurs groupes de laïcs, laïques et frères qui désirent approfondir le thème et participer à la démarche. Dès maintenant, les membres du Secrétariat Élargi seront à votre disposition pour pouvoir appuyer les Équipes des Provinces ou des Districts pour l'animation de cette démarche.

## GRAND THÈMES ET QUESTIONS QUI ORIENTENT NOTRE DÉMARCHE

Ci-après, une série de questions en lien avec les objectifs que nous voulons atteindre dans cette démarche. On peut dire que ce sont les grandes questions inspirantes qui guideront notre démarche de recherche, et nous espérons qu'à la fin de ce processus de réflexion et d'action, nous trouverons des réponses, grâce à l'apport de tous et de chacun.

De ces questions naîtrons des fiches d'activités qui vous arriveront à compter de Mai 2021 et qui contiendrons des questions plus spécifiques que l'on utilisera pour le travail de dialogue et de discernement dans les groupes ou les communautés.

**Thème 1: La vocation mariste et la vocation laïque mariste**

Objectif 1: Approfondir la compréhension de la vocation mariste, avec un accent particulier sur la vocation laïque mariste.

**Thème 2: itinéraires et processus de formation et d'accompagnement**

Objectif 2: Réviser et offrir des processus et des itinéraires de formation et d'accompagnement de la vie laïcale.

**Thème 3: lien avec le charisme Mariste**

Objectif 3: Penser et proposer des formes de lien au charisme mariste.

**Thème 4: structures légales possible pour le laïcat**

Objectif 4 : Connaître, réfléchir, explorer et proposer des structures légales (civiles et canoniques) pour le laïcat mariste.

# ÉTAPES DU FORUM

Cette démarche de réflexion et de discernement comprend différentes étapes qui sont caractérisées principalement par une dynamique participative de dialogue, de rencontres en petits groupes de réflexion. Dans les UA où n'existent pas de communautés laïques, nous suggérons que l'on y organise des groupes pas trop nombreux afin qu'ils puissent aborder les thèmes adéquatement. Il est très important que, dans ces groupes, on retrouve des frères maristes en lien avec la formation et l'accompagnement de la vocation des laïcs et laïques.

**Étape 1: Ouverture officielle de la démarche et organisation dans les Unités Administratives. Mars 2021 à Juin 2021.**
Cette étape est pensée pour prendre connaissance de la démarche du Forum International dans sa globalité et pour organiser les rencontres locales et provincial/de District.

**Étape 2: Rencontres locales et provincial/de District. Juillet 2021 à Juin 2022.**
Cette étape comprend l'étude et l'approfondissement des thèmes proposés, au niveau personnel et communautaire. La dynamique sera élaborée dans des petits groupes formés de frères, de communautés mixtes, de laïcs et de laïques engagés, de fraternités du MCHFM et autres mouvements – en présentiel, là où se sera possible, ou de façon virtuelle.

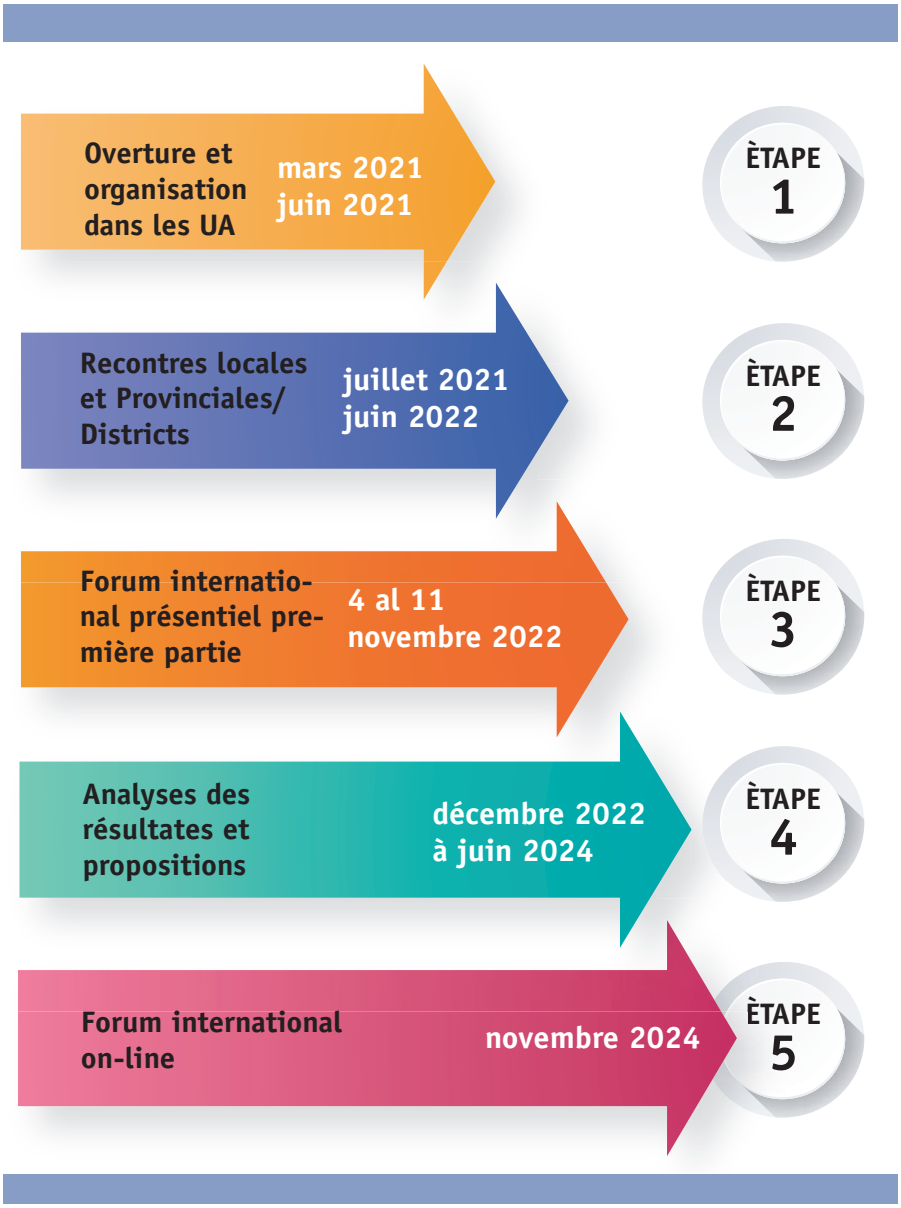


**Étape 3: Forum International.**
Du 4 au 11 novembre 2022, à Rome.
L'objectif est d'accueillir la richesse de la diversité du monde mariste dans une rencontre internationale dans un esprit d'unité, de dialogue l'ensemble des apports réalisés par chaque UA. Nous arriverons aux premiers consensus ou accords globaux sur chacun des objectifs du Forum International et nous feront de nouvelles propositions pour les UA.

**Étape 4: Analyse des résultats et des propositions. Décembre 2022 à Juin 2024.**
Au cours de cette étape, on veut poursuivre la réflexion et l'approfondissement des thèmes retenus au Forum International. Au cours du Forum, des groupes d'études virtuels seront formés de quelques participants du Forum Internatio-

nal et d'autres personnes invitées. Ces groupes tiendront des réunions virtuelles pour approfondir le thème qui leur seront soumis et élaborer une proposition concrète qui sera présentée au Forum virtuel, en 2024. On créera un horaire de travail en ligne où le travail de tous les groupes puisse être accompagné et recevoir des apports de tous les participants au Forum. Cette étape pourra profiter de consultations auprès de toutes les équipes provinciales du laïcat, lorsque nécessaire.

**Étape 5: Forum international on-line. Novembre 2024.**
C'est l'étape de la présentation, des contributions et des consensus par rapport aux propositions de chaque groupe thématique en vue d'arriver à une proposition commune et de la présenter au Conseil général et, par la suite, au Chapitre général de 2025. Du 4 au 22 novembre 2024 se tiendra le Forum International, *deuxième partie*. Il sera en ligne, il ne sera donc pas nécessaire de voyager vers un lieu de rencontre. Les participants : Ce seront les mêmes représentants de chaque UA qui participeront au Forum International en présentiel qui aura lieu en novembre 2022. À partir de tous les apports, le Secrétariat Élargi des Laïcs prépare un document final qui sera présenté au Conseil général et au Chapitre général.

**Par rapport aux participants qui assisteront au Forum International à Rome, en novembre 2022, nous souhaitons que :**

1. Chaque UA envoie, au Forum en présentiel, deux laïcs et un frère.
2. Qu'ils aient participé aux instances locales et provinciales/du District de réflexion.
3. Ce service de représentation sera pour le Forum en présentiel du novembre 2022 et du Forum virtuel de novembre 2024.

## ÉQUIPE DE PRÉPARATION

Le Conseil général a décidé que le Secrétariat Élargi des Laïcs, les Conseillers généraux-lien avec ce Secrétariat et deux facilitateurs soient les responsables de la préparation, de l'animation, de la promotion et de l'accompagnement du Forum International.
**Secrétariat Élargi des Laïcs :** Agnes Reyes (Asie), Carole Wark (Océanie), Ana Saborío (Arco Norte), Manuel Gómez (Europe), Marcos José Broc (América Sur), F. Elias Odinaka (Afrique), Raúl Amaya (Directeur du Secrétariat des Laïcs).
**Conseillers généraux-lien avec le Secrétariat :** F. Sylvain Ramandimbiarisoa et F. João Carlos do Prado.
**Facilitateurs de la démarche :** M. Vanderlei Soela (Brésil Centre-Nord) et F. Graham Neist, (Australie).

**Réunion du Bureau élargi des laïcs - Philippines 2019**

## LOGO ET MATÉRIEL DE COMMUNICATION

FORUM INTERNATIONAL SUR
LA VOCATION MARISTE LAÏQUE

ACCUEILLONS, VIVONS, PARTAGEONS ET PRENONS SOIN DE NOTRE VOCATION.
"VOS FILS ET VOS FILLES PROPHÉTISERONT" (JOËL 3:1)

La proposition d'un logo pour le projet de Forum International de la Vocation Laïque Mariste a été développée par le Bureau de Communication et de Représentation Institutionnelle du Réseau Mariste de la Province Mariste du Brésil Sud-Amazonie. Cette proposition graphique comprend trois éléments principaux, qui peuvent être utilisés ensemble, séparément ou en combinant certains d'entre eux. Ces éléments sont une image, le titre du processus que nous allons mener à bien et le slogan qui reprend la citation biblique du prophète Joël.

Dans l'image, nous découvrons différentes significations qui font référence à l'expérience que nous voulons vivre dans les années à venir:

- La forme en spirale évoque le vent de l'Esprit.

- Dans ce centre se trouvent le feu, la passion et l'amour créatif.
- Nous découvrons également un M qui est au cœur de cette spirale. Ce M en mouvement nous identifie au don de l'Esprit qui est le charisme mariste.

- Le mouvement visualisé tout au long de l'image est comme une étreinte qui rajeunit de l'intérieur, puis s'élargit en spirale vers l'extérieur, pour continuer à soigner et à inviter.
- L'image évoque aussi une danse, la danse de la mission, qui nous pousse à être prophètes dans le monde d'aujourd'hui.
- Tous ces **éléments et dimensions sont unifiés dans notre appel en tant que laïcs et laïques maristes, qui implique un processus continu «d›accueil, de soin, de vie et de partage de notre vocation".**

Une page dans le site de l'Institut rassemblera toutes les informations et ressources sur le Forum.

Parallèlement, dans les réseaux sociaux, nous utiliserons le hashtag **#ForumInternationalMariste** pour identifier et partager les contenus que nous publierons sur ce processus.

**#ForumInternationalMariste**

## RÉSEAUX SOCIAUX

Nous vous invitons à partager votre expérience laïque mariste sur les réseaux sociaux en postant des photos et des vidéos en utilisant un hashtag qui peut identifier les maristes du monde entier: #MaristLayVocation

En même temps, le groupe Laicos Maristas / Laïcs maristes - Global dans Facebook a été créé pour être un lieu dans lequel construire une communauté en ligne des laïcs maristes et pour partager nos émotions et nos expériences maristes. Vous êtes tous invités à vous inscrire au groupe et à commencer à poster et à vous réunir en ligne avec d'autres membres de notre grande communauté mondiale.

## www.champagnat.org

- Cheminer ensemble comme une famille mondiale - Une réflexion de Ben Consigli, Conseiller général
- Le MCFM et UMBRASIL proposent une neuvaine consacrée à Saint Marcellin Champagnat
- Cmi lance le Guide pour le Volontariat Mariste
- Rencontre des animateurs et des conseillers des fraternités du MCFM – Cruz del Sur
- Les laïcs du Mexique complètent leurs réflexions sur la circulaire « Foyers de Lumière »
- Province des États-Unis : programme de formation pour les laïc

# #VocationMaristeLaique

Le bulletin sera publié tous les mois et chaque fois s'en chargera une Région différente. Le prochain numéro sera envoyé le 31 Mai et la Région Arco Norte le préparera. Les personnes intéressées peuvent s'inscrire ici pour recevoir Marist News et PARTAGE.

Maristes de Champagnat

**Institut des Frères Maristes - Secrétariat des laïcs**
Piazzale Marcellino Champagnat, 2 - Rome, Italy - comunica@fms.it
**Website** http://www.champagnat.org
**YouTube** https://www.youtube.com/user/champagnatorg
**Facebook** https://www.facebook.com/groups/laicosmaristas
**Twitter** https://twitter.com/fms_champagnat