Publicação semanal nº 28 - 27 de janeiro de 2020

MARISTA INTEGRADO

EM PAUTA

Fatos e Notícias Maristas

Holofote

Marista lança Diretrizes para a Educação Infantil

Foto: Jackson Santos

Livro *Diretrizes para a Educação Infantil*, lançado pela Gerência Socioeducacional, do Marista Centro-Norte, para direcionar o currículo deste segmento.

O Marista Centro-Norte, na caminhada por zelar pela qualidade do processo evangelizador, de acordo com os princípios da educação marista, lançou as **Diretrizes para a Educação Infantil**, que subsidiará a proposta pastoral-pedagógica para este segmento. A partir da homologação da Base Nacional Comum Curricular (BNCC), a Coordenação Educacional, da Gerência Socioeducacional, viu a necessidade de reformular e atualizar o documento, que já existia na Instituição, para que o currículo fosse adequado às normativas da BNCC. O novo material será fonte de consulta para os docentes e equipes técnicas, na construção de uma base sólida para a Educação Infantil.

Organização e temáticas

As Diretrizes para a Educação Infantil estão organizadas em cinco capítulos. O primeiro apresenta os pressupostos da Educação Infantil Marista, ou seja, as concepções de aprendizagem que subsidiam o trabalho pastoral-pedagógico, o espaço-tempo e quem são os sujeitos da Educação Infantil – educador, estudante e família. O segundo capítulo trata das concepções teóricas que sustentam a prática pastoral-pedagógica marista, dentre elas a teoria socio-histórica, o letramento e a perspectiva do interagir, brincar, cuidar e educar. Já o capítulo 3 contextualiza a Educação Infantil no cenário legislativo brasileiro, por meio da Constituição Federal de 1988. No quarto capítulo, explica-se o currículo da Educação Infantil por meio dos campos de experiência e dos objetivos de aprendizagem e desenvolvimento. O último capítulo traz o cotidiano da Educação Infantil, tendo como norte o trabalho pastoral-pedagógico. Desta maneira, a proposta do trabalho das Diretrizes para a Educação Infantil reforça a perspectiva do educar, do cuidado, do interagir, como eixos do processo de ensino e aprendizagem, colocando o estudante, no centro do processo educativo marista.

Atual e coerente

Para a coordenadora Educacional, Deysiane Pontes, as Diretrizes para a Educação Infantil reforçam o currículo, e mostram o cuidado do Marista Centro-Norte em se atualizar com as legislações atuais. "É imprescindível termos um documento, tão relevante como este, atualizado, de acordo com a BNCC. Isso fortalece as ações educacionais, o trabalho dos docentes, e a seriedade com que o tema deva ser tratado", avaliou a gestora. O material está disponível no endereço eletrônico **diretrizescurriculares.marista.edu.br** e, em breve, haverá uma versão impressa para os educadores. "É para ser consultado e trabalhado, para que se possa garantir a excelência no ensino deste segmento, reafirmando a essência de evangelizar por meio da educação, seguindo os passos de São Marcelino Champagnat", finalizou Deysiane Pontes.

Giro pelas unidades

Aprendendo na prática! Assim foi a aula de ciências do Colégio Marista Nossa Senhora da Penha (ES). Os alunos aprenderam sobre o **corpo humano**, seu funcionamento, órgãos e suas funções, com uma réplica do corpo humano, no laboratório de ciências.

A equipe técnica e pedagógica da Escola Marista Champagnat de Teresina (PI) acolheu os estudantes, em 20 de janeiro, para o **primeiro dia de aula**. Todos recebidos para iniciar mais uma caminhada de construção de conhecimento do jeito marista!

Para uma **adaptação** mais tranquila e divertida, o Colégio Marista Palmas (TO) recebeu as crianças do Maternal II, na primeira semana de aula, com várias atividades, como brincadeiras, música, visita aos espaços do colégio e contação de história.

Colégio Marista Águas Claras (DF) empossa equipe diretiva, em solenidade no auditório da unidade, sexta, dia 24

Foto: Luciana Farias

Equipe diretiva, com os gestores do Escritório Central e com um estudante do Ensino Médio, na cerimônia de posse, que reuniu toda a comunidade educativa.

Tomou posse, na última sexta-feira, 24, em solenidade no auditório da unidade, a equipe diretiva do Colégio Marista Águas Claras (DF). Com a presença de autoridades do Marista Centro-Norte e de convidados das áreas educacionais e eclesiásticas, a cerimônia de posse também contou com a presença dos educadores da unidade, que começa a operar amanhã, terça-feira (28), como a mais nova unidade adquirida pelo Marista Centro-Norte, a segunda no Distrito Federal. Em seu discurso, o provincial e presidente, Ir. Ataide José de Lima, metaforicamente, entregou as chaves da unidade aos três gestores empossados, e desejou que fossem guiados pela Boa Mãe e Champagnat, nesta nova trajetória.

Missão, carisma e excelência acadêmica

A diretora, Viviane Aparecida da Silva, é doutora em Educação, pela Pontifícia Universidade Católica de São Paulo (PUC/SP) e mestre pela mesma instituição. Possui especialização em Gestão Empresarial e Inovação, pela Pontifícia Universidade Católica do Paraná (PUC/PR), e especialização em Docência do Ensino Superior, pela Universidade Cidade de São Paulo (Unicid/SP). Possui 30 anos de experiência em Educação Básica, dos quais, 16 anos foram dedicados à função de gestora no Grupo Marista. Para Viviane, estar à frente do novo colégio é uma grande alegria. "O legado de Champagnat é meu princípio de vida, me identifico muito com a instituição Marista, e esta nova missão é também uma grande responsabilidade, pois precisamos ser um colégio de excelência acadêmica e de formação integral, à luz dos valores maristas. Então, não podemos perder este equilíbrio, entre a missão, o carisma e, também, a excelência acadêmica", declarou a gestora.

Equipe diretiva

Também foram empossados a vice-diretora Educacional, Raquel Freitas Sampaio, mestre em Letras, pela Universidade Mackenzie, com mais de 20 anos na coordenação e direção de escolas, e o assessor Administrativo, Tiago Kotz, mestre em Ciências Humanas, e com mais de 10 anos de experiência como professor e gestor.

RAS integra Comissão Internacional de Missões Maristas

Entre os dias 13 e 18 de janeiro, foi realizada a primeira reunião da Comissão Internacional de Missões Maristas, na Casa Geral, em Roma. O objetivo do encontro foi estabelecer um espaço para oportunizar um diálogo de forma integrada sobre as diversas ações desenvolvidas nas frentes de missão do mundo marista, como universidades, colégios, voluntariado, pastoral juvenil, direito das crianças, entre outras. A reunião foi organizada pelo Conselho Geral, em colaboração com a Secretaria de Educação e Evangelização do Instituto Marista. O Ir. Alberto Aparício, secretário-executivo da Região América Sul (RAS), integrou o grupo e conta que essa primeira reunião foi a forma de compartilhar sonhos, experiências e pensar projetos para o próximo ano.

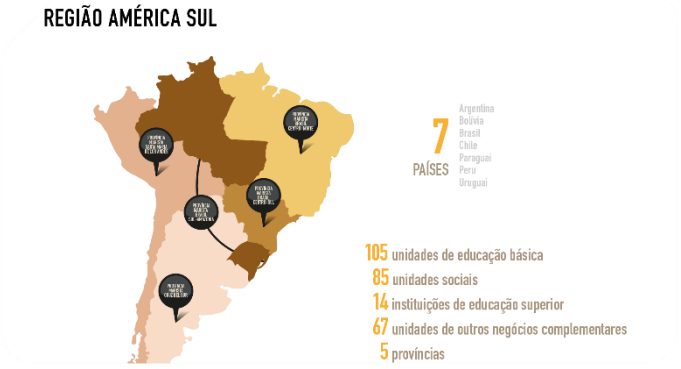

Imagem: divulgação

A Região América Sul é composta por 7 países, 105 unidades de Educação Básica, 85 unidades sociais, 14 instituições de ensino superior e 5 províncias.

"Fomos chamados a consolidar os apelos do XXII Capítulo Geral relacionados à área de missão. Estamos apaixonadamente comprometidos com uma missão inovadora sem fronteiras", disse o Irmão. Além do Ir. Alberto, fez parte da reunião o Ir. Manuir Mentges, pró-reitor da Pontifícia Universidade Católica do Rio Grande do Sul, representando a Rede Internacional Marista de Educação Superior, além de representantes de todo o mundo marista.

Rota

Marista começa 2020 com ótimos resultados no ENEM, reformas, jornadas pastorais-pedagógicas e aprovações

Início de ano agitado nas Unidades Socioeducacionais do Marista Centro-Norte. Resultados no Exame Nacional do Ensino Médio (ENEM), reformas e manutenção nas unidades, Jornadas Pastorais-Pedagógicas, aprovações em vestibulares, novidades pedagógicas e início das atividades no novo Colégio Marista Águas Claras (DF). No ENEM, os estudantes maristas alcançaram excelentes notas na redação. A partir de 900 (sendo a nota total 1.000), os alunos conseguiram 920, 940, 960 e 980, como a maior pontuação. O estudante Leonardo Caus Sampaio, do Colégio Marista Nossa Senhora da Penha, de Vila Velha (ES), alcançou 980 pontos, e destacou que, além da orientação dos professores, o apoio dos pais foi muito importante na preparação para as provas do ENEM. Tanto ele, quanto os alunos do Colégio Marista Palmas (TO) foram assunto na imprensa local, com matérias veiculadas nos jornais A Tribuna (ES), e Anhanguera e Record, do Tocantins, sobre a temática. Além dos ótimos resultados alcançados na redação, o início de 2020 também trouxe aprovações em universidades renomadas aos estudantes maristas. A Universidade de São Paulo (USP) foi uma das escolhidas pelos estudantes maristas, além das Universidade de Brasília (UNB), Universidade Federal do Paraná (UFPR) e a conhecida ESPM (Escola Superior de Propaganda e Marketing), de São Paulo, entre outras.

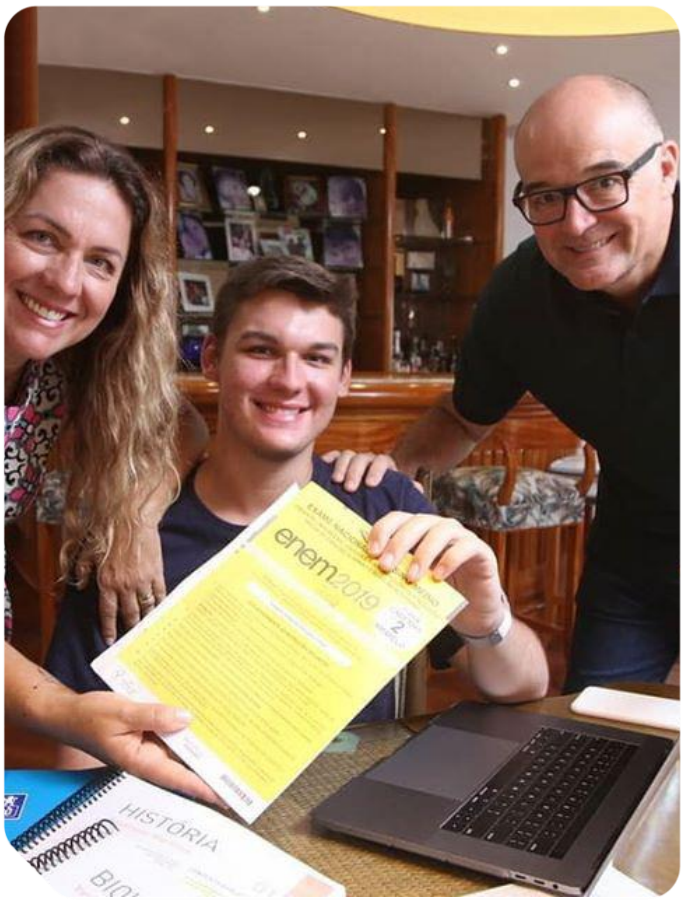

Foto: jornal A Tribuna (ES)

Leonardo Caus Sampaio, com os pais, na matéria veiculada no jornal A Tribuna, do Espírito Santo, sobre o ótimo resultado na redação do ENEM.

Novidades pedagógicas

O novo Colégio Marista Águas Claras (DF) começa a operar com os programas Bilíngue, Tempo Integral, escolinhas de esporte e cultura no contraturno, projetos de pastoral e laboratórios de Matemática, Ciências e Sala Maker. Na capital potiguar, o Colégio Marista de Natal oferecerá *Educação Financeira* aos alunos do Ensino Fundamental, por meio da ampliação de projetos já desenvolvidos. Para dar suporte à temática, serão utilizadas obras como *O Menino e o Dinheiro* e *Oficina das Finanças na Escola*, que serão desenvolvidas com os alunos do 1º ao 6º ano. Além das atualizações pedagógicas, há também novidades quanto às estruturas. Algumas unidades começaram no final de 2019 reformas em salas de aula e em outros espaços, bem como manutenções em ambientes específicos.

Estruturas renovadas

Instalação de catracas, para maior segurança, novos *layouts* de salas, com equipamentos de mídia e aclimatação, manutenção de salas, como pinturas e pequenas reformas, foram algumas das transformações realizadas em algumas unidades. Mas, para além da estrutura física, há que se pensar também nas formações pedagógicas. Para isso, a Jornadas Pastorais-Pedagógicas continuam nas unidades, promovendo momentos de alinhamento, orientações e momentos de motivação para toda a comunidade educativa. Pronto! Estamos preparados para 2020!

Horizonte

A abertura da **Semana Pastoral 2020** será dia 6 de fevereiro, das 15h às 17h, por meio de videoconferência. Tendo como tema *+ Compaixão* e lema *Ajuda-me a ver, sentir e cuidar*, a ideia da Semana Pastoral deste ano é desenvolver uma ação evangelizadora centrada na ética cristã, que se desdobra no compromisso com todo aquele do qual nos fazemos próximos. Para além de uma simples equação matemática, as atitudes de compaixão, quando multiplicadas e construídas em coletividade, conseguem promover uma cultura compassiva que ultrapassa a indiferença proporcionada pela comodidade das nossas estruturas. A Coordenação de Evangelização convida a todos para o evento, para que, na semana entre 10 e 14 de fevereiro, as Unidades Socioeducacionais possam trabalhar a temática em suas ações e atividades.

Em foco

FOTO 1

FOTO 2

Neste mês, o **Aprendizado Marista Padre Lancísio**, de Silvânia (GO), que nasceu em 2 de janeiro, comemora **40 anos de fundação**. O local, que já foi seminário da Arquidiocese de Goiânia, atualmente, atende cerca de 450 estudantes carentes, que vivem em situação de vulnerabilidade social, nos segmentos da Educação Infantil e Ensino Fundamental. No município, a escola social do Marista Centro-Norte vem dando exemplo no ensino da educação integral, tornando real a missão de São Marcelino Champagnat. (foto 1)

Quem também está em festa, é a **União Marista do Brasil** (UMBRASIL). Neste ano, em 15 de outubro, a UMBRASIL comemora **15 anos.** Para celebrar a data, lançou um selo comemorativo, das conquistas que reforçaram o compromisso institucional com a educação, solidariedade e bem comum. Sediada em Brasília (DF), é a associação das províncias maristas do Brasil (Centro-Norte, Centro-Sul e Sul-Amazônia). Sem fins lucrativos, atua a partir dos princípios e valores cristãos, articula e potencializa a missão marista no País. (foto 2)

Expediente

Marista Centro-Norte
Diretor presidente: Ir. Ataide José de Lima
Diretor vice-presidente: Ir. Renato Augusto da Silva
Superintendente de Missão e Gestão: Elísio Alcântara Neto
Gerência de Mercado - Gerente: Irene Simões
Coordenação de Comunicação
Coordenadora: Chirliana Souza

Produção, reportagem, texto e imagem
Luciana de Farias e Jackson Santos
Projeto Gráfico
Wanne Mirelle Barbosa dos Santos
Publicação Interna do Marista Centro-Norte
Edição 28 – 27/01/2020

MARISTA CENTRO-NORTE