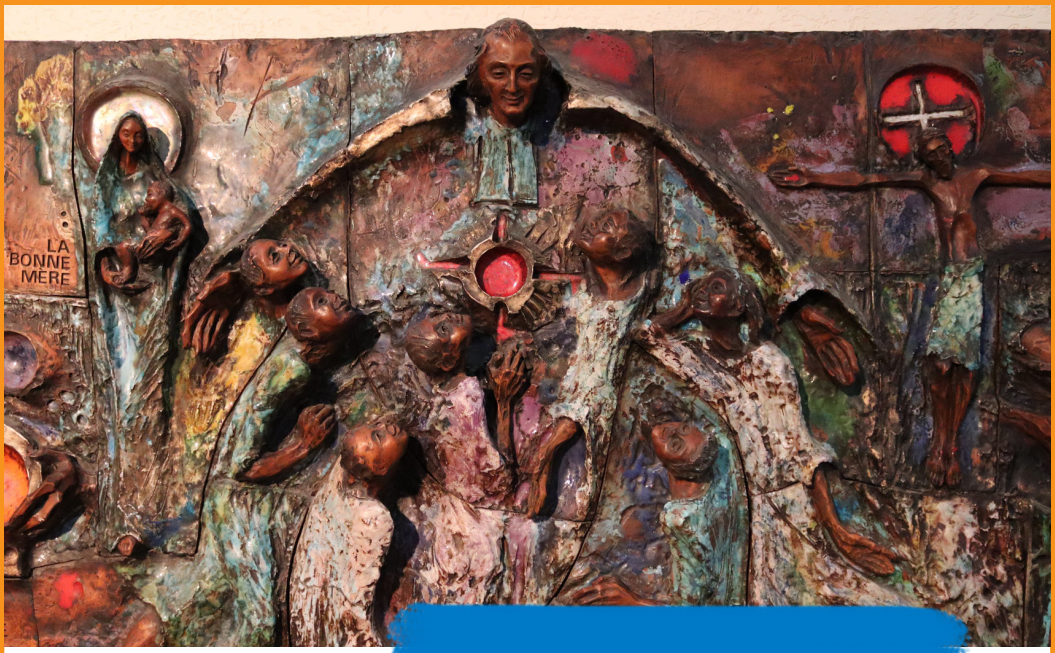

Orientaciones generales

Celebrando la fiesta de

SAN MARCELINO CHAMPAGNAT

y la **CLAUSURA-CONTINUIDAD** DEL

AÑO DE LAS VOCACIONES MARISTAS

6 de junio 2023

El Secretariado Hermanos Hoy comparte con ustedes, Maristas de Champagnat, esta sencilla guía para celebrar la fiesta de San Marcelino Champagnat y la clausura del Año de las Vocaciones Maristas el 6 de junio de 2023 (o en cualquier fecha que hayan elegido)

La idea es tener una celebración común en todo el Instituto, reforzando así el sentido de familia global. Esta celebración podrá ser utilizada por comunidades de hermanos, fraternidades, diferentes grupos maristas y otros. Sin embargo, siéntanse también libres en el uso de esta tal como está o en adaptarla de acuerdo con la propia realidad marista.

Recursos y materiales.

1. Vela
2. PLANTA VIVA en una maceta, a ser posible, la que se utilizó durante la APERTURA del Año de las Vocaciones Maristas (AVM) el 20 de mayo de 2022 que ha servido como símbolo durante este AVM.
3. Recipiente con agua, para echar agua a la planta.
4. Mensaje de H. Ernesto Sánchez, Superior General, para la celebración del 6 de junio de este año. (Estará disponible en la web)
5. Logotipo del AVM (puede ser una sencilla impresión o de otro tamaño dependiendo del lugar de la celebración)

6. Velas pequeñas (una para cada uno).
7. Papeles pequeños (tamaño ¼ de A4 y de diferentes colores), al menos 2 para cada participante para repartir al inicio de la celebración.
8. Rotuladores/marcadores de distintos colores.
9. Reproductor de música.
10. Otros símbolos maristas (opcional)
11. Guía de la celebración (impresa o enviada en formato digital)
12. Otros: Si alguien sigue su diario personal, puede llevarlo para escribir sus reflexiones.

Preparación del lugar:

1. Disponer un espacio central con una mesa pequeña (a modo de altar), donde se puede colocar la vela para ser encendida al inicio, el logotipo y la planta (y otros símbolos)

2. Disposición de los asientos en forma circular o en forma de U, con la posibilidad para encontrarse por grupos pequeños.

3. Se sugieren algunas canciones y música de fondo, los animadores del encuentro pueden seleccionarlas previamente eligiendo las más oportunas para cada momento.

Nota: las lecturas (1 a 4) están tomadas del folleto del Año de las vocaciones maristas publicado el año pasado.

¡Vale la pena ser Marista Hoy!

cuidar y generar

VIDA MARISTA

AÑO DE LAS VOCACIONES MARISTAS

20 MAYO 2022 - 06 JUNIO 2023

Maristas de Champagnat

Instituto de los Hermanos Maristas
Secretariado Hermanos Hoy
20 de mayo de 2023